MAISON DES JEUNES ET DE LA CULTURE
CENTRE SOCIOCULTUREL
RAIMON TRENCAVEL BÉZIERS

PROGRAMME ALSH À LA MAISON

VACANCES D'AVRIL

SEMAINE DU 13 AU 17 AVRIL 2020

Béziers MJC Centre Socioculturel — VILLE DE BÉZIERS — ALLOCATIONS FAMILIALES Caf de l'Hérault

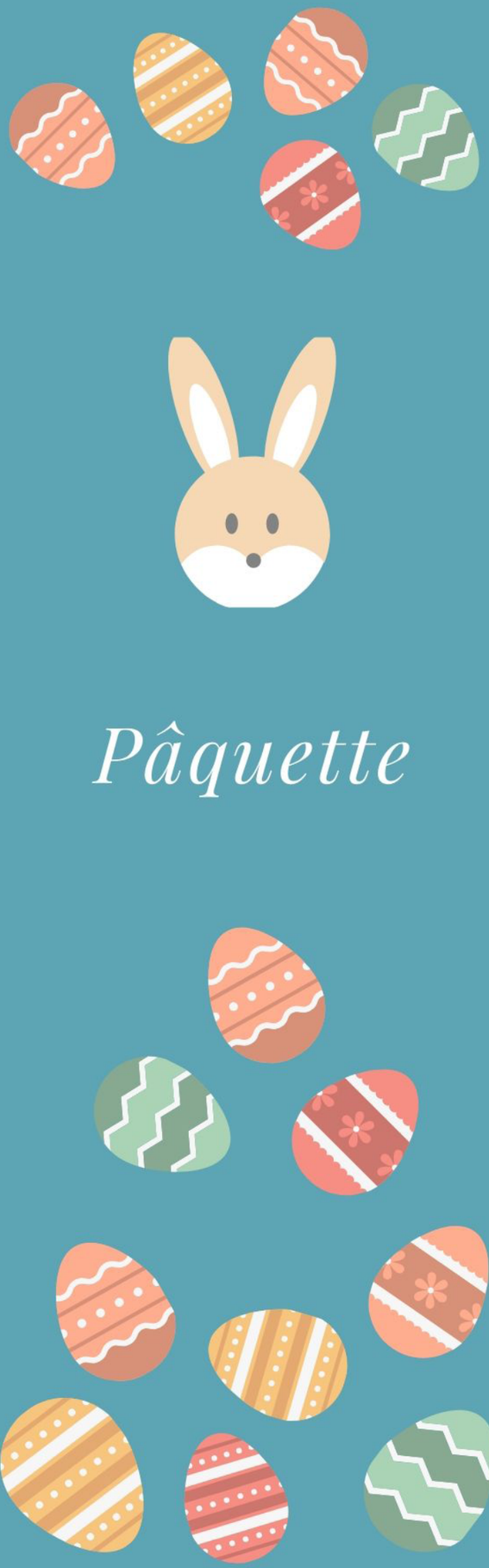

LUNDI 13 AVRIL

ACTIVITÉS

Réalisez de nombreuses créations en rapport avec notre thème du jour : Pâquette !

Retrouvez des idées d'activités sur le thème de Pâques. Pour trouver ces idées, **cliquez ici**

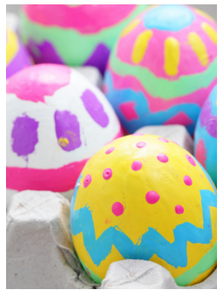

Coloriages

à télécharger
et à imprimer
sur le site
Têteàmodeler.com

Cliquez ici

En cuisine !

Retrouvez plusieurs idées de recettes faciles à réaliser avec les enfants sur le site larecette.net en **cliquant ici**

POUR ALLER PLUS LOIN:
Les 5 légendes, L'école des lapins ...

* = Disponibles sur NETFLIX

MAISON DES JEUNES ET DE LA CULTURE
CENTRE SOCIOCULTUREL RAIMON TRENCAVEL BÉZIERS

LA CHASSE AUX ŒUFS EST OUVERTE !

Une chasse aux œufs réalisée pour l'intérieur, expliqué pas à pas. Le but est simple: Vos enfants devront résoudre plusieurs énigmes qui les mèneront à une pièce de la maison. Dans cette pièce sera caché des œufs en chocolat, des bonbons, ou autre ! Le but est donc de résoudre les égnigmes afin de pouvoir trouver les friandises !

Enigme 1 : Charade

Mon premier est à elle
Mon second n'est pas court
Mon tout forme une pièce de la maison

Où faut t'il alors aller ?

La réponse est : Le salon

Enigme 2 : Rébus

La réponse est : La salle de bain

Enigme 3 : Mots croisés

La liste de mot ci-dessous est à placer dans le tableau à l'aide des chiffres indiqués.
La réponse de cette énigme apparaîtra dans la colonne colorée.

1- Bonbons / 2- Chasse / 3- Chocolat / 4- Lapin / 5- Jardin / 6- Miam / 7- Oeuf

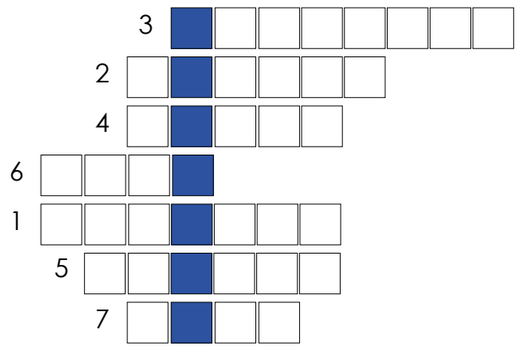

La réponse est : Chambre

Enigme 4 : Casse tête alphabétique

BTHRHMD

Recule chaque lettre d'une place dans l'alphabet pour découvrir la dernière pièce de la maison.

La réponse est : La Cuisine

Et voilà, votre chasse aux oeufs est prête !
Vous pouvez modifier cette trame en ajoutant/modifiant/supprimant des égnigmes.

MARDI 14 AVRIL

MAISON DES JEUNES ET DE LA CULTURE
CENTRE SOCIOCULTUREL RAIMON TRENCAVEL BÉZIERS

PIRATES

JEUX DE SOCIÉTÉ

Réalisez vous-même un jeu de pirates
Toutes les inscructions sur le site Parents Momes

Pour réaliser ce jeu
cliquez ici

Vous pouvez aussi jouer au jeu **PicPirate** si vous l'avez à la maison.

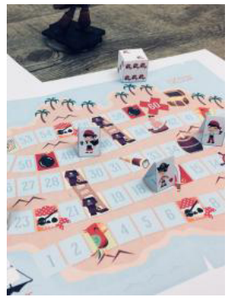

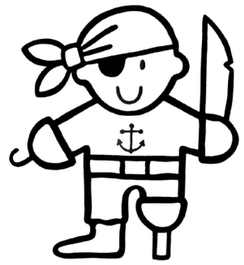

Coloriages

à télécharger
et à imprimer
sur le site
Je colorie

Cliquez ici

En cuisine !

Gâteau Bateau pirate

Réalisez un gateau marbré.
Coupez le gâteau en deux parties bien égales. Superposez les moitié. Coupez le bas de l'arrondi.
Monter le bateau.
Décorez le bateau.

La recette en image par ici.

ACTIVITÉS

Réalisez de nombreuses créations en rapport avec notre thème du jour : Les pirates !

Pour créer une longue vue **cliquez ici**

Les explications pour créer des un coffre fort et un bateau à partir de boite à oeufs **sont ici et là**

Les instructions pour réaliser un crochet de pirate **sont ici**
Et celles pour fabriquer un sabre **sont par là**

Et enfin, pour dessiner des pirates avec le mains **cliquez ici**

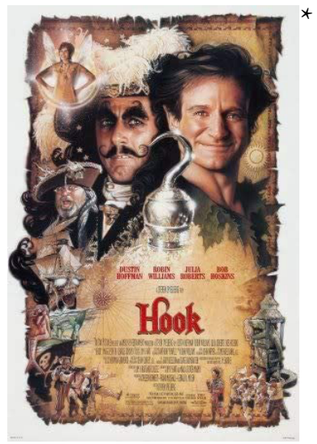

POUR ALLER PLUS LOIN : Pirates des Caraïbes, Les aventures de Tintin : le secret de la licorne, L'île au trésor, Les pirates* ...

* = Disponibles sur NETFLIX

MAGIE ET SORTILÈGES

MERCREDI 15 AVRIL

JEUX DE SOCIÉTÉ

Vous pouvez télécharger et imprimer le jeu **Bazar Bizarre Junior**.

Le jeu **Par Odin** est également en téléchargement.
Vous pouvez jouer à ce jeu seul ou à plusieurs.

Enfin, il est possible de jouer au jeu Loup-Garou en ligne sur le site **Wolfy.fr**

Coloriages

à télécharger
et à imprimer
sur le site
Hugo l'escargot
Cliquez ici

En cuisine !

Biscuits cravates Gryffondor

Réalisez de suberbes cookies en forme de cravate de sorcier.

La recette en image par ici.

MAISON DES JEUNES ET DE LA CULTURE
CENTRE SOCIOCULTUREL RAIMON TRENCAVEL BÉZIERS

ACTIVITÉS

Réalisez de nombreuses créations en rapport avec notre thème du jour : La magie et les sortilèges !

Pour réaliser des chapeaux de sorcières **cliquez ici**

Pour concocter des potions magiques **c'est par ici**

Et encore d'autres idées d'activités par ici

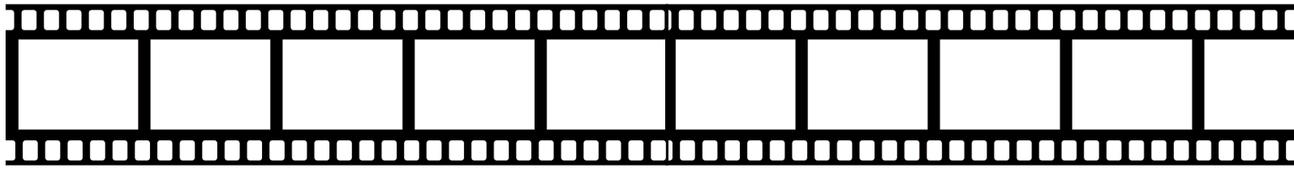

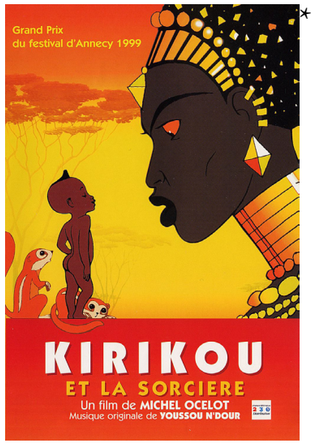

POUR ALLER PLUS LOIN : Harry Potter, Le magicien d'Oz, Merlin l'enchanteur, Mary Poppins, Aladdin, Kiki la petite sorcière* ...

* = Disponibles sur NETFLIX

JEUDI 16 AVRIL

JEUX DE SOCIÉTÉ

Partez à la découverte de nombreux jeux !!
Le site Asmodee propose plusieurs jeux en téléchargement gratuit.
cliquez ici

Si vous l'avez à la maison, penser aussi au jeu 1000 bornes !

Coloriages

à télécharger
et à imprimer
sur le site
coloriagesgratuits

Cliquez ici

En cuisine !

Desserts d'ailleurs

Choisi parmis 70 recettes de desserts du monde !!!

Les recettes en cliquant ici

ACTIVITÉS

Réalisez de nombreuses créations en rapport avec notre thème du jour : L'exploration et les découvertes !

Pour réaliser une paire de jumettes **cliquez ici**

Pour découvrir un peu de science **c'est par ici**

Afin de partir vraiment à la découverte de nouvelles choses n'hésitez pas à visiter un musée en réalité virtuelle !!

Tous les musées que vous pouvez visiter **en cliquant ici**

POUR ALLER PLUS LOIN : Le voyage d'Arlo, Retour vers le futur*, L'extravagant voyage du jeune T.S. Spivet, Atlantide, Paddington ...

* = Disponibles sur NETFLIX

LE CIRQUE

VENDREDI 17 AVRIL

MAISON DES JEUNES ET DE LA CULTURE
CENTRE SOCIOCULTUREL RAIMON TRENCAVEL BÉZIERS

JEUX DE SOCIÉTÉ

Le meilleur jeu c'est encore de se créer un déguisement de CLOWN !!!

Pour réaliser ce déguisement, cliquez ici

ACTIVITÉS

Réalisez de nombreuses créations en rapport avec notre thème du jour : Le cirque !

Coloriages

à télécharger
et à imprimer
sur le site
aplemonbasket

Cliquez ici

Pour réaliser des balles de jonglage **cliquez ici**

Pour un clown dans sa boite **c'est par ici**

Et encore d'autres idées d'activités par ici

En cuisine !

Pomme d'amour

Ingrédients :
2 pommes - 70g de sucre - 10 cl d'eau

Faire un caramel dans une casserole, pendant ce temps, peler les pommes. Enfoncer un grand pic en bois dans le centre de chaque pomme. Quand le caramel est roux, en faisant trés vite, rouler chaque pomme dans celui-ci. Vous pouvez mettre des colorants alimentaires dans le caramel.

La recette en image par ici.

*

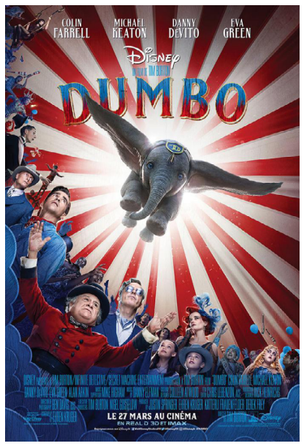

POUR ALLER PLUS LOIN : Le cirque du soleil, Madagasgar 3 : Bon baisers d'Europe, Un jour au cirque ...

* = Disponibles sur NETFLIX